

Rapport från stämman

Föreningen årsstämma hölls den 10 januari i Tenstakyrkan. Som vanligt gick vi igenom



verksamhetsåret och fattade beslut om ekonomi, verksamheten och styrelsens arbete samt ansvarsfrihet för styrelsen.



Aristoula "Toula" Gartziou

Några lämnade styrelsen, Anna Lönnqvist lämnade efter många år, tack Anna för alla dessa år, Athanasios Kari pidis och

Kerim Yurakci har flyttat under året.

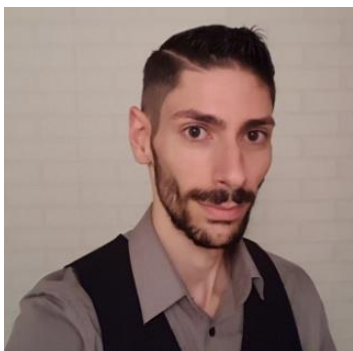

Ninos Shahin

Vi valde en ny styrelse, den här gången blev flera nya invalda. Tre nya suppleanter Ninos Shahin, Dalodise Kaja och Thomas Adayson

Toula Gartziou gick upp från suppleant till ledamot och är vår nya sekreterare.

Vi valde också ny revisor i föreningen, Ercan Adayson och även ny auktoriserad revisionsbyrå, Deloitte AB. På frågestunden efter stämman diskuterades våra miljöhus och sopsortering, andrahandsuthyrning och vikten av att våra regler efterlevs.



Dalodise Kaja



Thomas Adayson

Det framfördes också önskemål om en förnying av styrelsen, de tre nya i styrelsen tillhör alla den yngre generationen! Protokoll från stämman finns tillgängligt på Vicevärdsex-

peditionen, det finns också på vår hemsida. www.sotingeplan.se

Behöver du extra förråd?

Just nu har vi några förråd lediga och det går bra att hyra. Förråden är av den enkla modellen med nätväggar och hänglås. Är du intresserad? tag kontakt med vicevärden så får du hjälp.

Parkering ute och inne

Vi har just nu stor omsättning av parkeringsplatser i garaget. Det innebär att kön har kortats rejält. Är du intresserad av att hyra garageplats så hör av dig till vicevärden och ställ dig i den korta kön. Du vet väl att du har tillgång till biltvätten i garaget när du hyr garageplats.

Efterhand som bilar flyttas ner till garaget så blir det också blivit lättare att få en plats på parkeringsdäcket.



Något skumt är det

Vi har under vintern haft olovliga besök i källare. Det har vart tillhåll, förmodligen övernattnings, av några objudna gäster. Man har tillgång till en dörrbricka. Det finns anledning att tro att det förekommit viss handel med narkotika. Polisen är informerad.

Det är viktigt att vi håller reda på var våra dörrbrickor finns. Om du tappar en bricka så kan vicevärden göra den tappade brickan oanvändbar, det gäller bara att veta vilken bricka som är förlorad. Du som tappat, eller på annat sätt blivit av med en bricka, tag kontakt med vicevärden. Tag med alla dina brickor så kan vicevärden se till att det blir den saknade brickan som avprogrammeras.

Något skumt har det också varit på gatan, Sotingeplan 26-42. Det har stått avregistrerade bilar, skrotbilar och bilar som bytt ägare på gatan. Tillsammans med parkeringsboaget och polisen har vi lyckats rensa bort dessa. Riskerna finns att de kommer tillbaka så håll ögonen öppna och informera polisen om ni ser några oegentligheter.

Har du kallt i din lägenhet?

Det är många som tycker att det är kallt i lägenheten. Det kan bero på många orsaker. Värmen är beroende av hur många personer som bor och vistas i bostaden, om man är hemma om dagarna, lagar man mat i bostaden o.s.v.

Föreningen har avtal med ett företag som styr värmen. De har referensmätare i sex lägenheter samt termostatgivare för utetemperaturen. Dessa uppgifter styr hur varmt vattnet till elementen i våra bostäder skall vara. Enligt vårt avtal ska vi ha 20-21°C.



Våra värmeelement har en termostat monterad och som reglerar elementet beroende av hur varmt det är bostaden. Den här termostaten kan "hänga" sig och fastnar i ett läge, för att råda bot mot detta är det bra om du "motionerar" termostaten någon gång per år. Det gör du enklast genom att vrida termostaten fram och tillbaka några gånger.

Ett annat problem är att det kan bli luft i elementen. Om du känner med handen på elementens överkant från ena sidan till den andra och det känns kallt i ena ändan så har det förmodligen samlats luft där. Det finns en luntningsventil där



luften släpps ut. Det får du göra själv om känner att du vet hur man gör. Var noga med att stänga ventilen, så noga så det inte droppar på golvet.

Om det är dragigt vid fönster och balkongdörr så kontrollera tätningslister så de är hela och fräscha, annars ska du byta mot nya.

Alla frågor och funderingar om föreningen kan ni komma till vicevärden med. Expeditionen är öppen varje helgfri måndag kl. 17:30–19:00. Sotingeplan 56. Tel. 760 03 12 eller 070 3267150. Du kan också nå vicevärden och styrelsen på mail: vicevard_sth25@hotmail.com